ALDONA DOMERADZKA 28.09.2020

SPE w nauczaniu zdalnym: Matematyka nauczana zdalnie

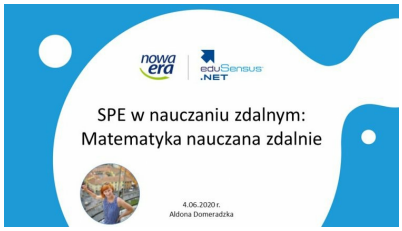

Zapraszamy na retransmisję webinarium poświęconego metodom nauczania matematyki w warunkach zdalnych.

Program:

Jak uczyć matematyki zdalnie mając na uwadze potrzeby i możliwości ucznia i nauczyciela?
W jaki sposób organizować swoją pracę w warunkach zdalnych?
Jak zapewnić ciągłość nauki przy pomocy rożnych narzędzi i platform online?
Jak programy multimedialne mogą służyć do nauki matematyki?

Aldona Domeradzka - nauczyciel szkoły podstawowej, specjalizuje się w edukacji wczesnoszkolnej i pracy z dziećmi o specjalnych potrzebach edukacyjnych. Autorka innowacyjnych programów pedagogicznych dla klas 1-3.

Obejrzyj webinarium: